

PLAN DE SITUATIE
scara 1:200

Judetul Harghita
Adresa imobilului
Loc. jud. Harghita,
orasul Balan,
-str. 1 Decembrie, nr.21A
C.F. nr.50485 ,nr.cad.50485
Suprafata: 1850.00 mp
-str. 1 Decembrie
C.F. nr.50484 ,nr.cad.50484
Suprafata: 414.00 mp

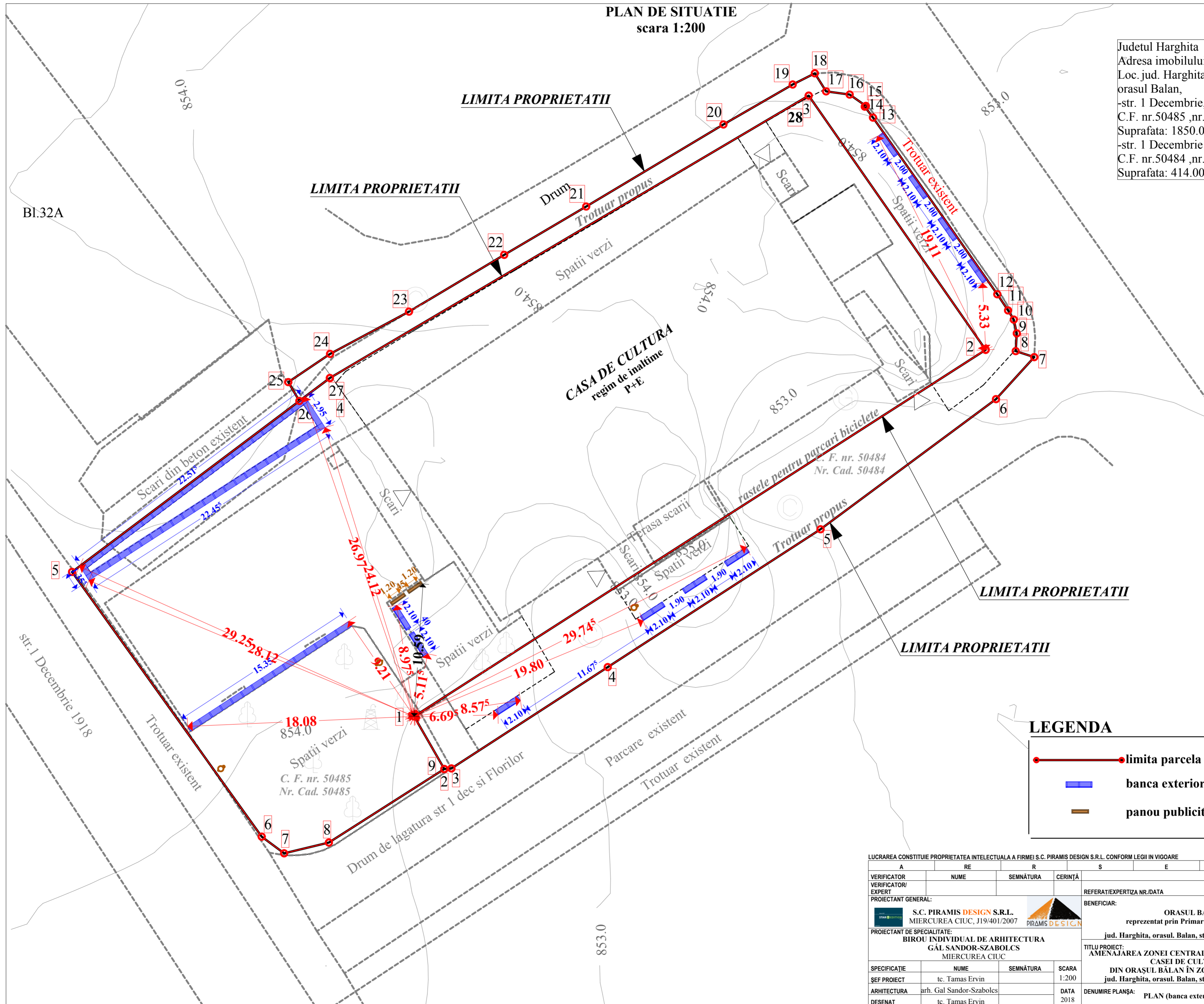

LEGENDA

- limita parcela
- banca exterior 85.63 ml.
- panou publicitar 2 buc.

LUCRAREA CONSTITUIE PROPRIETATEA INTELLECTUALA A FIRMEI S.C. PIRAMIS DESIGN S.R.L. CONFORM LEGII IN VIGOARE

A	RE	R	S	E	I	D
VERIFICATOR	NUME	SEMNAȚURA	CERINȚA	REFERAT/EXPERTIZA NR./DATA		
VERIFICATOR/EXPERT				BENEFICIAR:		
PROIECTANT GENERAL:	S.C. PIRAMIS DESIGN S.R.L. MIERCUREA CIUC, J19/401/2007		ORASUL BALAN reprezentat prin Primar: Iojiban Gheorghe			PR.NR.: pr. general 4 / 2018 pr. de specialitate 54 / 2018
PROIECTANT DE SPECIALITATE:	BIROU INDIVIDUAL DE ARHITECTURA GÁL SANDOR-SZABOLCS MIERCUREA CIUC		jud. Harghita, orasul. Balan, str 1 Decembrie, nr. 25			FAZA: D.T.A.C. P.Th.
SPECIFICAȚIE	NUME	SEMNAȚURA	SCARA	TITLU PROIECT: AMENAJAREA ZONEI CENTRALE DIN VECHINĂȚATEA CASEI DE CULTURĂ		
ȘEF PROIECT	tc. Tamas Ervin		1:200	DIN ORAȘUL BALAN ÎN ZONĂ DE RECREERE jud. Harghita, orasul. Balan, str 1 Decembrie, nr. 21A		
ARHITECTURA	arh. Gal Sandor-Szabolcs		DATA	DENUMIRE PLANȘA: PLAN (banca exterior, panou publicitar)		
DESENAȚ	tc. Tamas Ervin		2018	PLANȘA: Ap-07		